

# 2009 JUNI

VASYD 

MALMÖ

AKTUELLT

ALLT VANLIGARE:

## Sopbilar med två fack

Du eller någon du känner kanske har sett hur olika slags sorterat avfall töms av samma bil? Det stämmer säkert.

### OLIKA SOPOR KAN TÖMMAS SAMTIDIGT

Det är inte alla som vet att sopbilarna nu för tiden ibland har två, eller fler, separata fack på flaket. Det gör det möjligt att tömma olika slags avfall, med olika behandlingsvägar, samtidigt. Det är även ett smart sätt att hålla nere antalet transporter i vissa områden.

### OLIKA AVFALL OLIKA DAGAR

Det kan även vara så att den vanliga sopbilen ena dagen tömmer restavfall och andra dagen tömmer trädgårdsavfall eller matavfall. Det betyder INTE att avfallet blandas.

### DET DU SORTERAR HÅLLS ISÄR

Du som sorterar olika slags avfall i olika kärl kan känna dig trygg med att avfallet hålls isär även efter att vi har hämtat det.

### AVFALLET BLANDAS INTE

Det finns absolut inga miljövinster med att blanda ihop redan sorterat avfall. Det är ju när avfallssorterna hålls isär som de kan användas som resurser och komma till nytta igen!

## Vad händer med avfallet i mina kärl?

Matavfall blir biogas och biogödsel, trädgårdsavfall blir näringsrik kompost och restavfall förbränns och blir fjärrvärme och el.

Läs mer om matavfallssortering på [www.vasyd.se/matavfall](http://www.vasyd.se/matavfall)

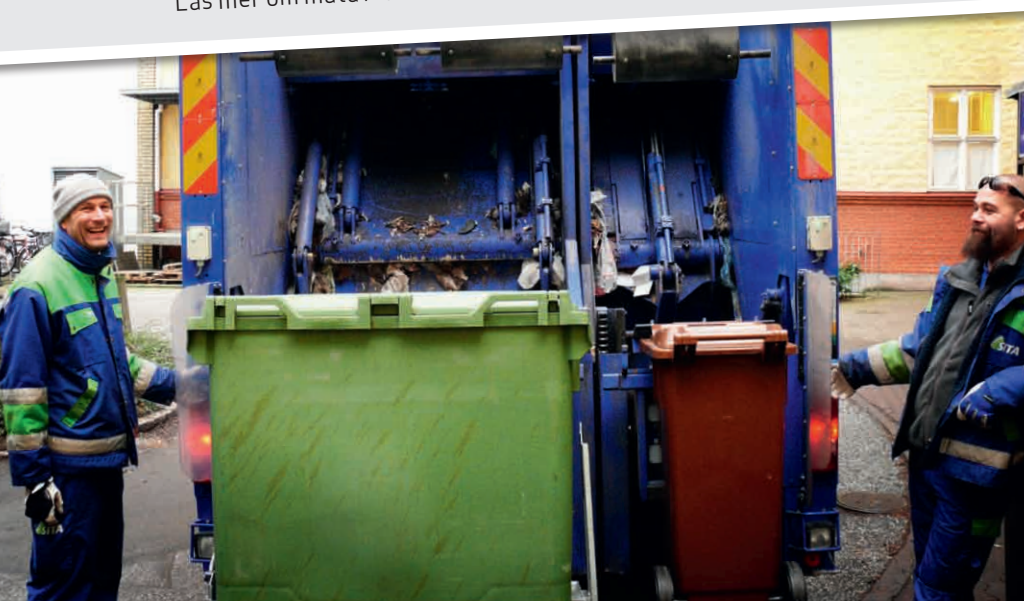

ÅTERVINNINGS-CENTRALERNAS NYA ÖPPETTIDER:

Mån-fre: 13-19

Lör-sön: 9-15

## Rensa?

Har du trädgårdsavfall eller grovavfall som du vill bli av med är det Sysavs bemannade återvinningscentraler som gäller. Tänk på att de har lite ändrade öppettider i juni:

### Sveriges nationaldag

lördagen den 6/6 > stängt

### Midsommarafton

fredagen den 19/6 > stängt

### Midsommardagen

lördagen den 20/6 > stängt

### TÄVLING



## Vinn smart papperskorg

Ha en papperskorg på toa. I papperskorgen slänger du tops, tandtråd, bindor, tamponger, bomull, fimpar, snus, hår, kondomer, kattsand, tuggummi, våtser-vetter och annat skräp. Det är ju vanliga sopor, restavfall, som när det slängs på rätt ställe förbränns och blir till fjärrvärme och el. Spola aldrig ned skräp i toaletten, det orsakar stopp och försvårar reningen av avloppsvattnet.

Det enda du behöver göra för att vara med i utlottningen av en smart papperskorg till badrummet är att gå in på:

[www.vasyd.se/toa](http://www.vasyd.se/toa)

och svara på en fråga. Vi vill ha ditt svar innan den 15 juni.

Det här vill jag läsa om!

Vi svarar på frågor som kommit in från våra kunder och läsare...

# Vad är hårdplast och vad är mjukplast?

Du behöver inte längre skilja på dessa båda sorter. Numera kan alla plastförpackningar, mjuka som hårda, kastas tillsammans i facket för plastförpackningar på återvinningsstationen. Plasten återanvänds till nya produkter istället för att brännas.

## ETT KILO PLAST = EN LITER OLJA

Plast görs oftast på råolja, som är en ändlig resurs. Detta innebär att den riskerar att ta slut om vi inte är sparsamma med den. Därför ska vi inte bränna upp sopor av plast, utan återvinna dem till nya plastsaker. Plasten i en ketchup-flaska eller en annan förpackning kan till exempel återvinnas sju gånger innan den är utsliten och det är dags för förbränning. Matematiken är enkel: för varje kilo hårdplast som materialåtervinns sparar vi en liter olja.

## AUTOMATISK SORTERING

Efter att du har slängt dina plastpåsar och plastflaskor i facket för plastförpackningar, transporteras de till en sorteringsanläggning. Där finsorteras olika färger och kvaliteter automatiskt, exempelvis används luft för att blåsa eller suga bort mjukplastförpackningarna. Hårdplast mals till småbitar, så kallat granulär. Till slut använder industrin plasten som råvara för att göra nya förpackningar. På så sätt får plasten nytt liv.

AKTUELLT



Ta med dina plastförpackningar till återvinningsstationen!

## JA<sup>TACK!</sup>

Plastburkar • Plasttråg • Plastflaskor • Små plasthinkar • Plastdunkar • Plastkorkar • Plastlock • Plastkassar • Plastpåsar • Plasttuber • Frigolit • Plastfolie

## NEJ<sup>TACK!</sup>

Plastkrukor • Disk- och tandborstar • Pantflaskor • Plastleksaker • Plaströrelser • Plastfickor • Plastmappar • CD-fodral



# Sol, sommar... och källaröversvämningar!

När sommarvädret öser på med enorma mängder vatten istället för solsken finns det en risk för källaröversvämning. Ledningar som transporterar dagvatten, alltså regnvatten och smältvatten, är gjorda för att klara av normala regn. Därför kan det ställa till problem när det regnar extremt mycket.

## FÖR MYCKET REGN

Källaröversvämningar beror oftast på att det regnar för mycket, men det kan också bero på stopp i avloppssystemet. Om du råkar ut för en översvämning i ditt hem, ska du först ringa ditt försäkringsbolag. Vad som ingår i just din försäkring är svårt att säga, eftersom alla försäkringsbolag har olika villkor. Därefter ringer du till VA SYD för att anmäla skadan. VA SYD gör skadeutredningar och arbetar aktivt med att förbättra avloppsnätet. Därmed minskar risken för översvämningar.

## PUMPAR OCH GOLVBRUNNAR

Du kan själv göra en hel del för att undvika översvämningar. Backventiler på din avloppsledning, golvbrunnar som går att stänga eller pumpar för både spillvatten och dräneringsvatten. För att undvika stopp i avloppet slänger du inga tamponger, tops, hår, snus eller annat i toaletten. Du spolar inte heller ut fett och fritureolja i avloppet. Fettet sätter sig inne i röret och täpper till det. Eftersom trädrötter gärna letar sig in i avloppsledningar bör du aldrig placera träd i närheten av ledningar.

Mer information hittar du på:  
[www.vasyd.se/skyfall](http://www.vasyd.se/skyfall)

## KONTAKTA OSS GÄRNA

Kundservice: 040-635 10 00  
Växel: 040 - 635 00 00  
E-post: [kund@vasyd.se](mailto:kund@vasyd.se)  
Postadress: Box 191, 201 21 Malmö  
[www.vasyd.se](http://www.vasyd.se)